

Arderea vegetației uscate și a resturilor vegetale se execută cu respectarea următoarelor prevederi generale:

- a) condiții meteorologice fără vânt;
- b) colectarea în grămezi a vegetației uscate și a resturilor vegetale astfel încât arderea să poată fi controlată;
- c) executarea arderii în zone care să permită propagarea focului la fondul forestier/construcții și să nu afecteze rețelele electrice, de comunicații, conductele de transport gaze naturale, produsele petroliere ori alte bunuri



materiale combustibile;

- d) curățarea de vegetație a suprafeței din jurul fiecei grămezi pe o distanță de 5 m;
- e) desfășurarea arderii numai pe timp de zi;
- f) asigurarea mijloacelor și materialelor pentru stingerea eventualelor incendii;
- g) supravegherea permanentă a arderii;
- h) stingerea totală a focului înainte de părăsirea locului arderii;
- i) interzicerea acoperirii cu pământ a focarelor.

Arderea miriștilor se face cu respectarea următoarelor prevederi generale:

- a) condiții meteorologice fără vânt;
- b) parcelarea miriștii în suprafețe de maximum 10 ha, prin fâșii arate;
- c) izolarea zonei de ardere față de căile de comunicație, construcții, culturi agricole vecine, instalații, fond forestier, prin executarea de fâșii arate;
- d) desfășurarea arderii numai pe timp de zi;
- e) asigurarea până la finalizarea arderii a personalului de supraveghere și stingere a eventualelor incendii;
- f) asigurarea pentru suprafețe de ardere mai mici de 5 ha a substanțelor și mijloacelor de stingere necesare;
- g) asigurarea, în cazul suprafețelor de ardere mai mari de 5 ha, a unui plug, a unei cisterne cu apă, a mijloacelor de tractare și a personalului de deservire; Pe terenurile în pantă, arderea miriștii se face pornind din partea de sus a pantei.



Arderea resturilor vegetale, gunoaielor, deșeurilor și a altor materiale combustibile fără obținerea permisului de lucru cu foc și fără luarea măsurilor pentru împiedicarea propagării focului la vecinătăți, constituie contravenție conform art. 1, alin. 3 din H.G.R. Nr. 537/2007 și se sancționează cu amendă de la 1.000 la 2.500 ron.

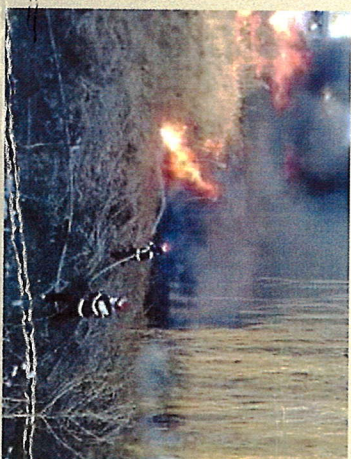

**Inspectoratul pentru Situații de Urgență
"Dobrogea" al Județului
Constanța**

Strada Traian nr. 68
Tel: 0241/617.381; 0241/617382
Fax: 0241/616.342
www.jsucl.igsu.ro

Inspectoratul pentru Situații de Urgență "Dobrogea" al Județului Constanța vă solicită sprijinul pentru diminuarea numărului de ardere necontrolate la miriști și vegetație uscată.

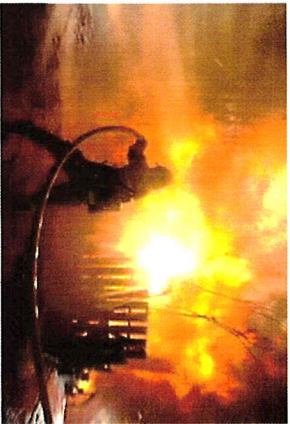

Intervențiile pompierilor militari și ale serviciilor voluntare pentru stingerea acestora sunt de lungă durată și solicită mari resurse umane și materiale.

Pompierii militari sunt adesea solicitați să intervină la incendii care se manifestă la gospodării cetățenești (umare a extinderii unor ardere necontrolate), pentru salvarea de vieți și bunuri.

NU FI NEGLIJENT !!!

Arderea miriștilor provoacă multe efecte negative solului. În primul rând, odată cu arderea resturilor vegetale, se distruge și microfauna folosită de la suprafața solului. Din păcate aceasta este cea mai întâlnită practică în activitățile de igienizare a terenurilor.



Nerespectarea măsurilor specifice la efectuarea arderilor de miriști, vegetație uscată și resturi vegetale are consecințe grave asupra comunității prin pierderi de vieți omenești, producerea de pagube materiale și afectarea mediului înconjurător.

Focurile deschise făcute fără respectarea prevederilor legale sau resturile de țigară aruncate la întâmplare pot aprinde miriști, incendiiile extinzându-se uneori la păduri și gospodării.

Arderea miriștilor se execută numai pe baza permisului de lucru cu foc, eliberat, de la primărie, de către șeful serviciului voluntar pentru situații de urgență sau persoana desemnată în acest sens.

Acesta se întocmește în două exemplare, din care unul se înmânează șefului formației de lucru sau persoanei care execută operațiunile cu foc deschis, iar celălalt rămâne la emitent. **Permisul de lucru cu foc este valabil o singură zi, iar la terminarea lucrului se predă de către executant, emitentului.**

